Nº 280

Ronda en Salines

Nobel Sámano

RONDA EN SALINES

ed. Marzo, 2019

Nº 280
Autor: Nobel Sámano
Popular de Cantabria

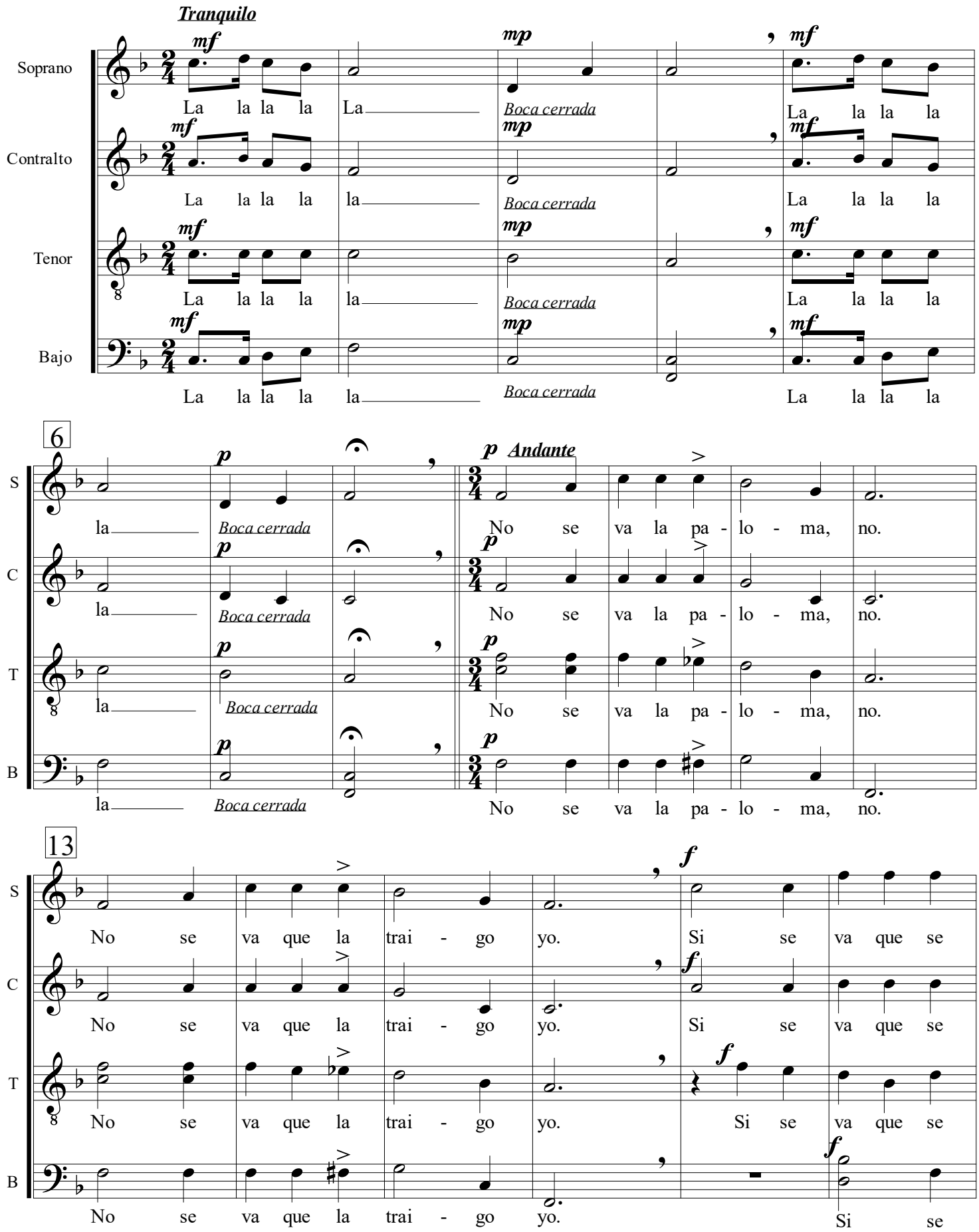

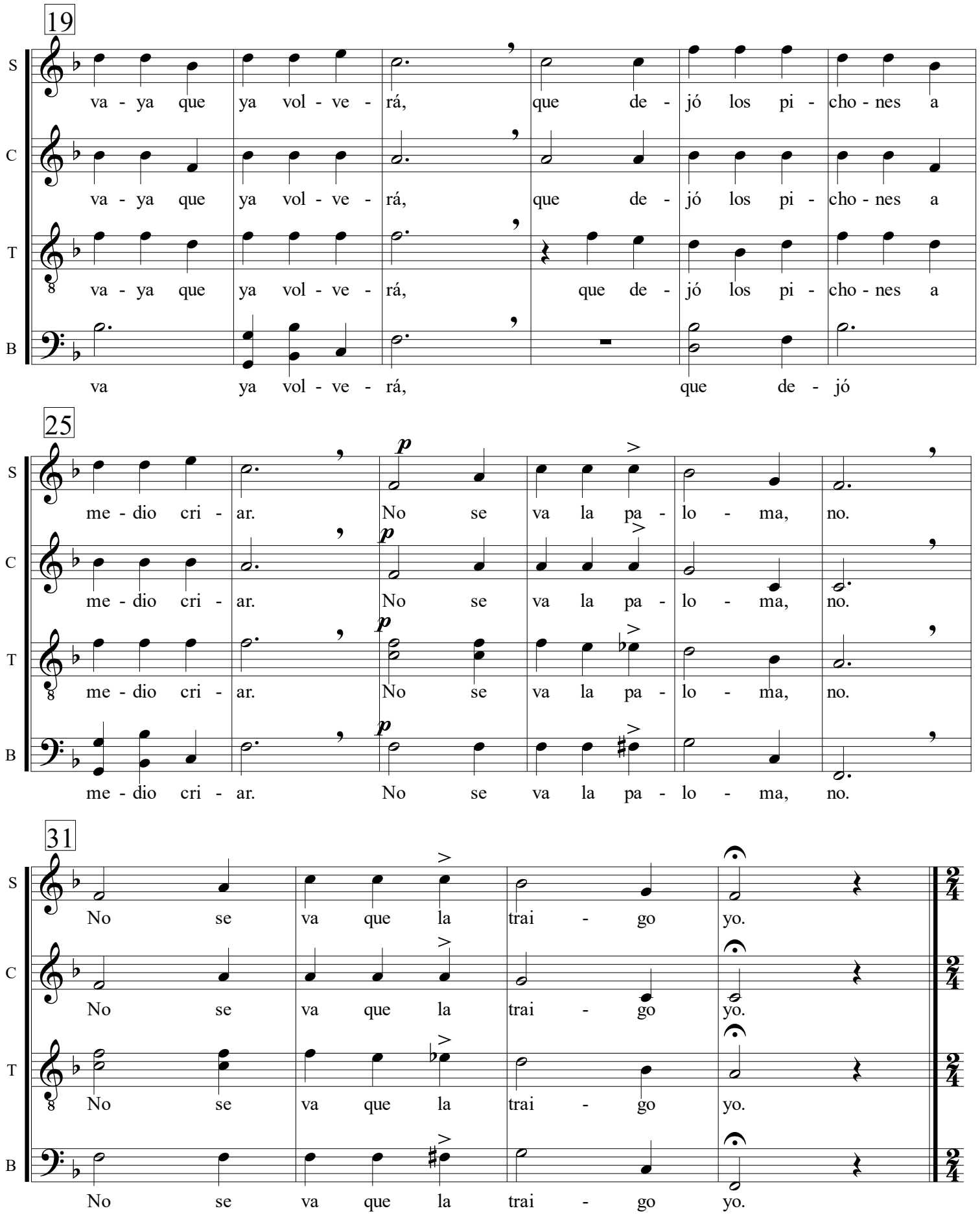
19
S
va - ya que ya vol - ve - rá, que de - jó los pi - cho - nes a
C
va - ya que ya vol - ve - rá, que de - jó los pi - cho - nes a
T
va - ya que ya vol - ve - rá, que de - jó los pi - cho - nes a
B
va ya vol - ve - rá, que de - jó
25
p
S
me - dio cri - ar. No se va la pa - lo - ma, no.
C
me - dio cri - ar. No se va la pa - lo - ma, no.
T
me - dio cri - ar. No se va la pa - lo - ma, no.
B
me - dio cri - ar. No se va la pa - lo - ma, no.
31
S
No se va que la trai - go yo.
C
No se va que la trai - go yo.
T
No se va que la trai - go yo.
B
No se va que la trai - go yo.

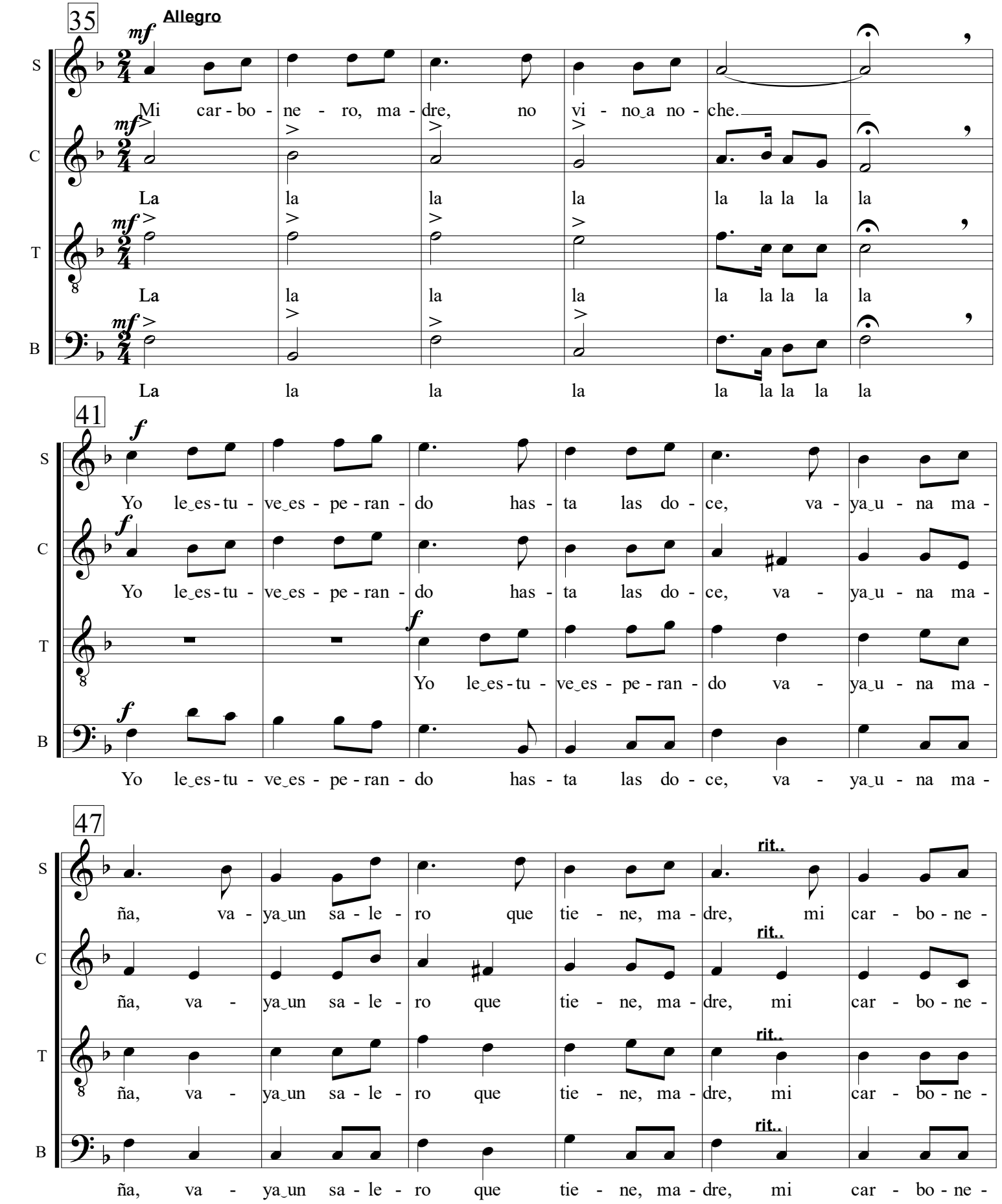
35
Allegro
mf
S
Mi car - bo - ne - ro, ma - dre, no vi - no a no - che.
C
La la la la la la la la la
T
La la la la la la la la la
B
La la la la la la la la la
41
f
S
Yo le es - tu - ve es - pe - ran - do has - ta las do - ce, va - ya u - na ma -
C
Yo le es - tu - ve es - pe - ran - do has - ta las do - ce, va - ya u - na ma -
T
Yo le es - tu - ve es - pe - ran - do va - ya u - na ma -
B
Yo le es - tu - ve es - pe - ran - do has - ta las do - ce, va - ya u - na ma -
47
rit..
S
ña, va - ya un sa - le - ro que tie - ne, ma - dre, mi car - bo - ne -
C
ña, va - ya un sa - le - ro que tie - ne, ma - dre, mi car - bo - ne -
T
ña, va - ya un sa - le - ro que tie - ne, ma - dre, mi car - bo - ne -
B
ña, va - ya un sa - le - ro que tie - ne, ma - dre, mi car - bo - ne -

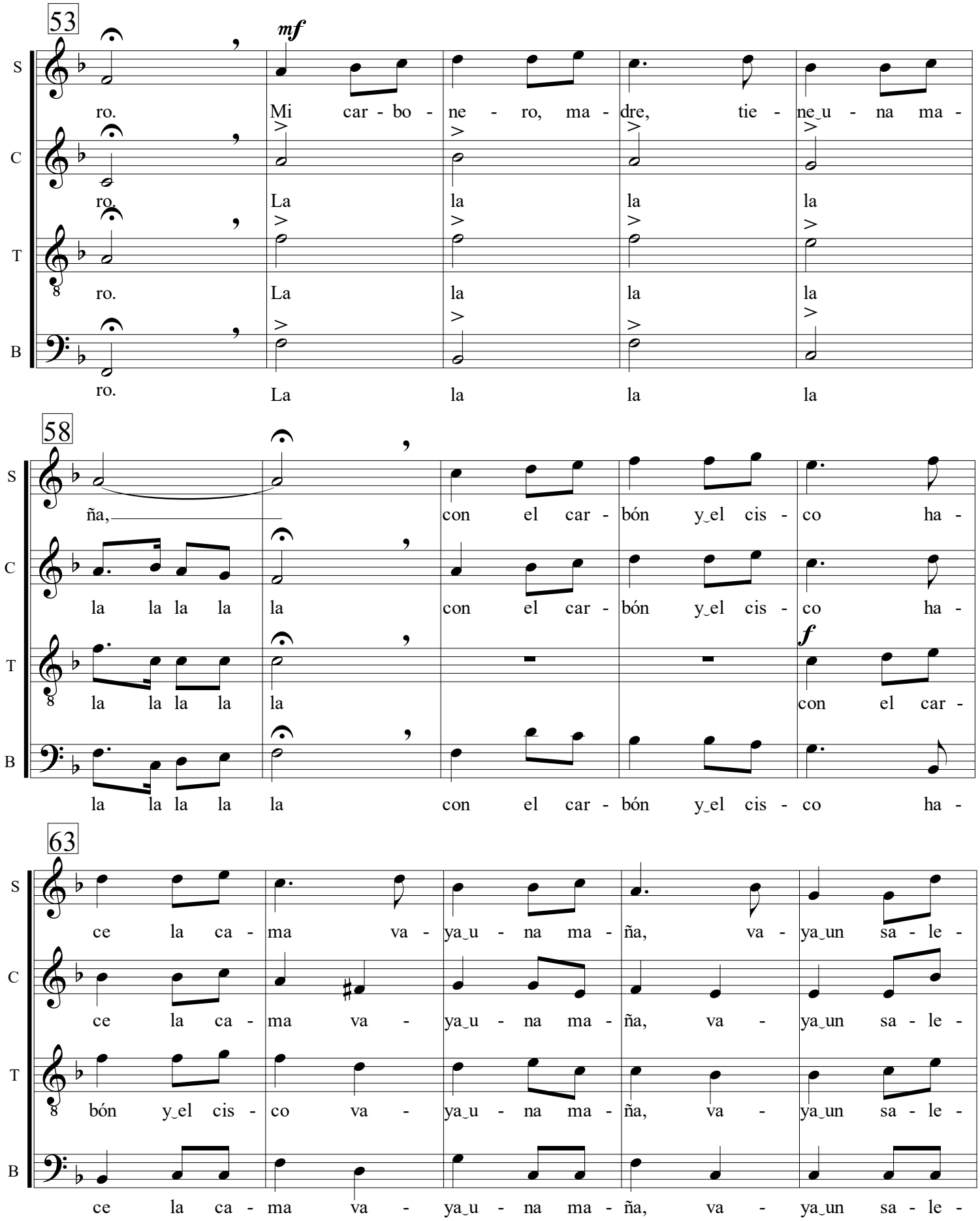
53
mf
S
ro. Mi car - bo - ne - ro, ma - dre, tie - ne u - na ma -
C
ro. La la la la
T
ro. La la la la
B
ro. La la la la
58
S
ña, con el car - bón y el cis - co ha -
C
la la la la la con el car - bón y el cis - co ha -
T
la la la la la f con el car -
B
la la la la la con el car - bón y el cis - co ha -
63
S
ce la ca - ma va - ya u - na ma - ña, va - ya un sa - le -
C
ce la ca - ma va - ya u - na ma - ña, va - ya un sa - le -
T
bón y el cis - co va - ya u - na ma - ña, va - ya un sa - le -
B
ce la ca - ma va - ya u - na ma - ña, va - ya un sa - le -

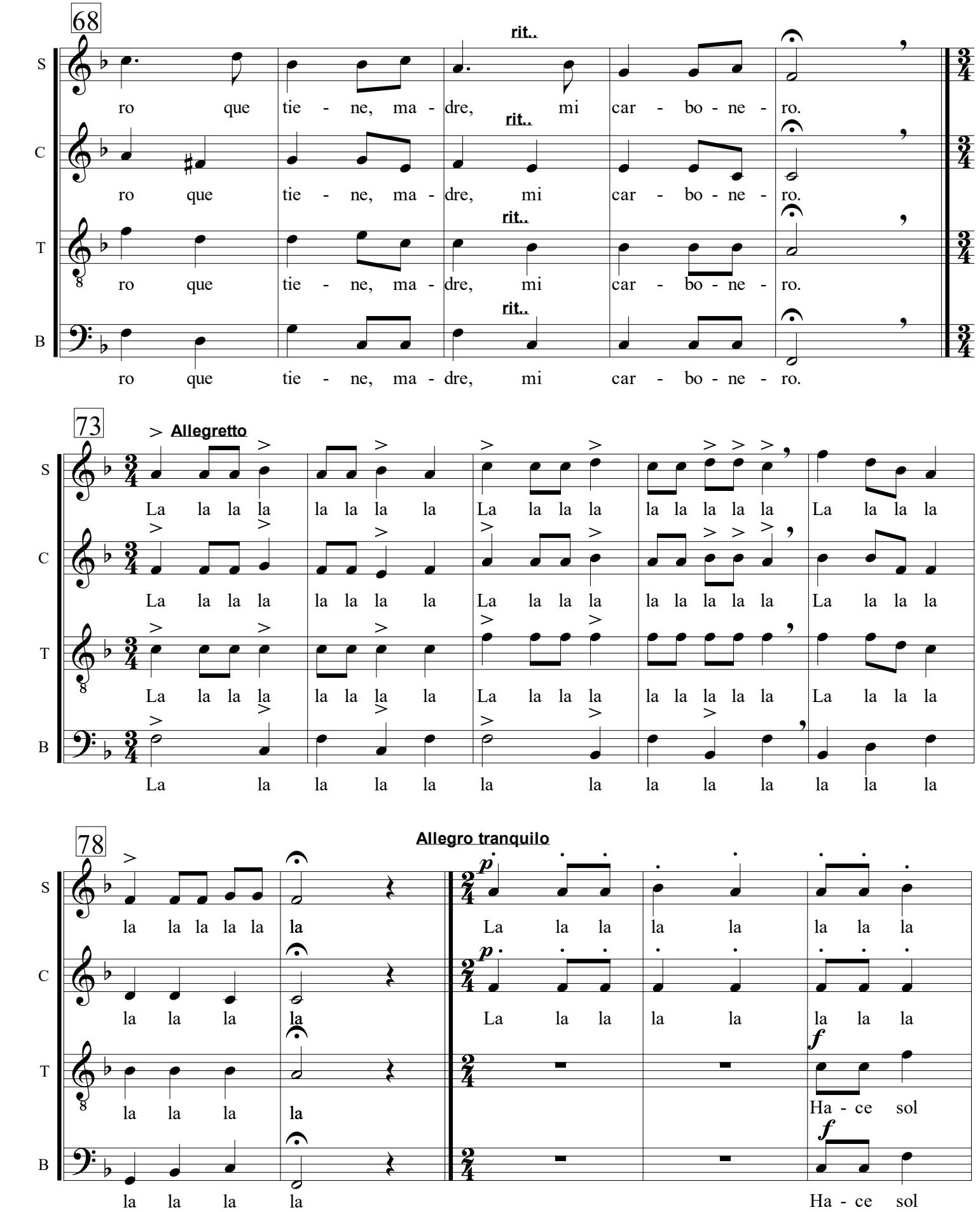
68
rit..
S
ro que tie - ne, ma - dre, mi car - bo - ne - ro.
C
ro que tie - ne, ma - dre, mi car - bo - ne - ro.
T
ro que tie - ne, ma - dre, mi car - bo - ne - ro.
B
ro que tie - ne, ma - dre, mi car - bo - ne - ro.
73
Allegretto
S
La la la la la la la la La la la la la la la la la La la la la
C
La la la la la la la la La la la la la la la la la La la la la
T
La la la la la la la la La la la la la la la la la La la la la
B
La la la la la la la la la la la la
78
Allegro tranquilo
S
la la la la la la
p
La la la la la la la la
C
la la la la
p
La la la la la la la la
T
la la la la
f
Ha - ce sol
B
la la la la
f
Ha - ce sol

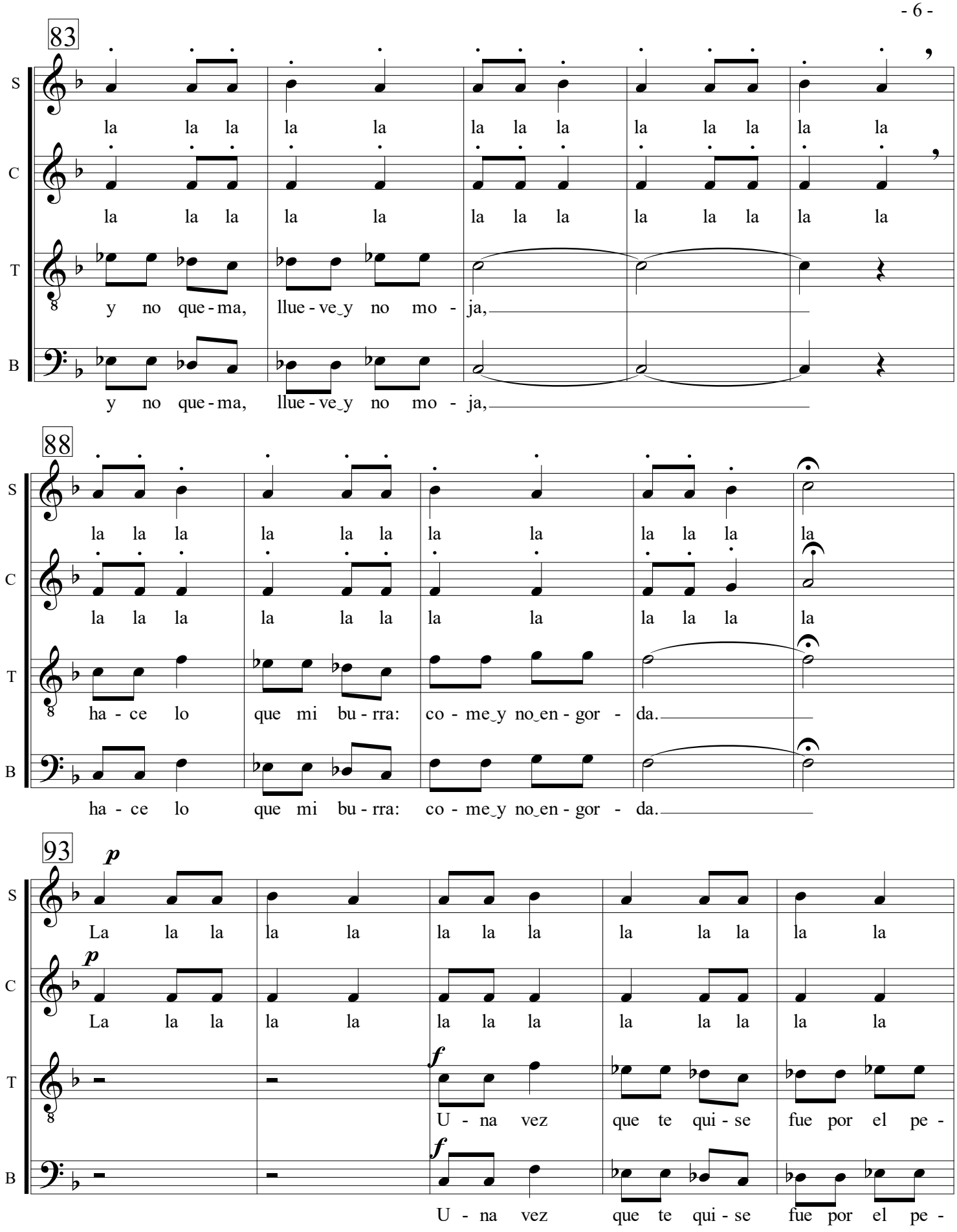
83
S
la la la la la la la la la la la la
C
la la la la la la la la la la la la
T
y no que - ma, llue - ve y no mo - ja,
B
y no que - ma, llue - ve y no mo - ja,
88
S
la la la la la la la la la la la la
C
la la la la la la la la la la la la
T
ha - ce lo que mi bu - rra: co - me y no en - gor - da.
B
ha - ce lo que mi bu - rra: co - me y no en - gor - da.
93
p
S
La la la la la la la la la la la la
p
C
La la la la la la la la la la la la
f
T
U - na vez que te qui - se fue por el pe -
f
B
U - na vez que te qui - se fue por el pe -

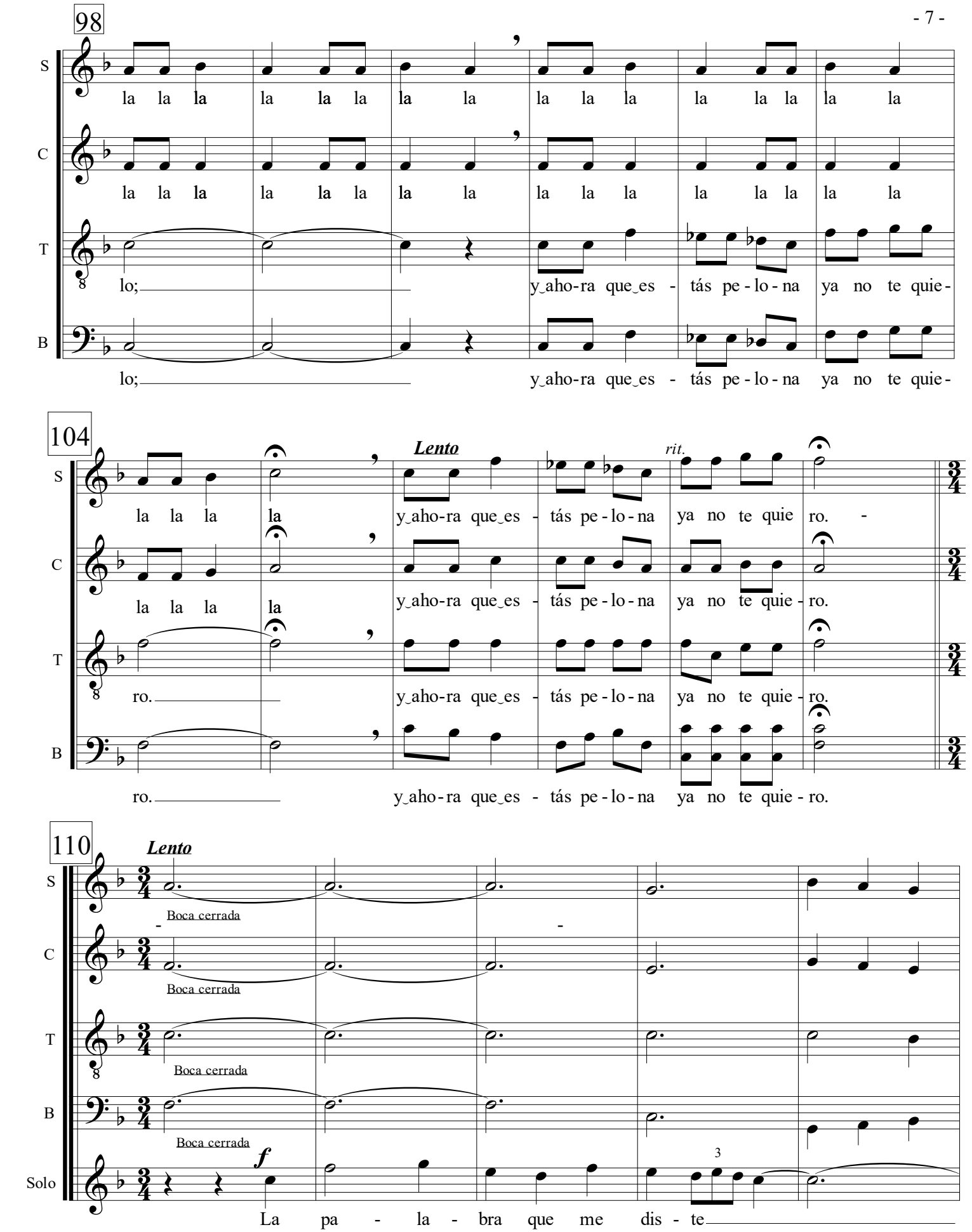
98
S
la la la la la la la la la la la la la la la la
C
la la la la la la la la la la la la la la la la
T
lo; y aho-ra que es - tás pe-lo-na ya no te quie-
B
lo; y aho-ra que es - tás pe-lo-na ya no te quie-
104
Lento
rit.
S
la la la la y aho-ra que es - tás pe-lo-na ya no te quie ro. -
C
la la la la y aho-ra que es - tás pe-lo-na ya no te quie-ro.
T
ro. y aho-ra que es - tás pe-lo-na ya no te quie-ro.
B
ro. y aho-ra que es - tás pe-lo-na ya no te quie-ro.
110
Lento
S
Boca cerrada
C
Boca cerrada
T
Boca cerrada
B
Boca cerrada
Solo
f
3
La pa - la - bra que me dis - te

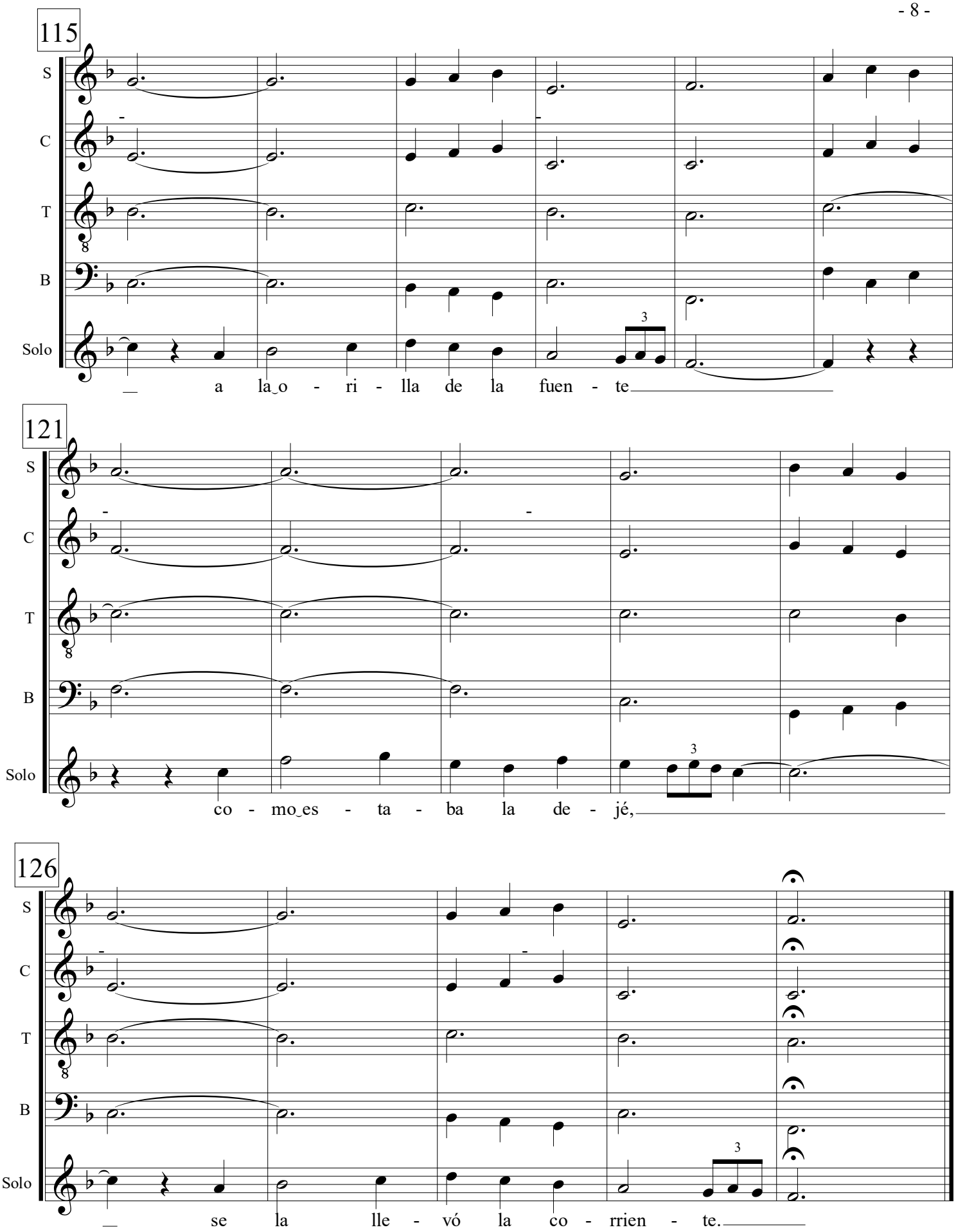
115
S
C
T
B
Solo
a la o - ri - lla de la fuen - te
121
co - mo es - ta - ba la de - jé,
126
se la lle - vó la co - rrien - te.

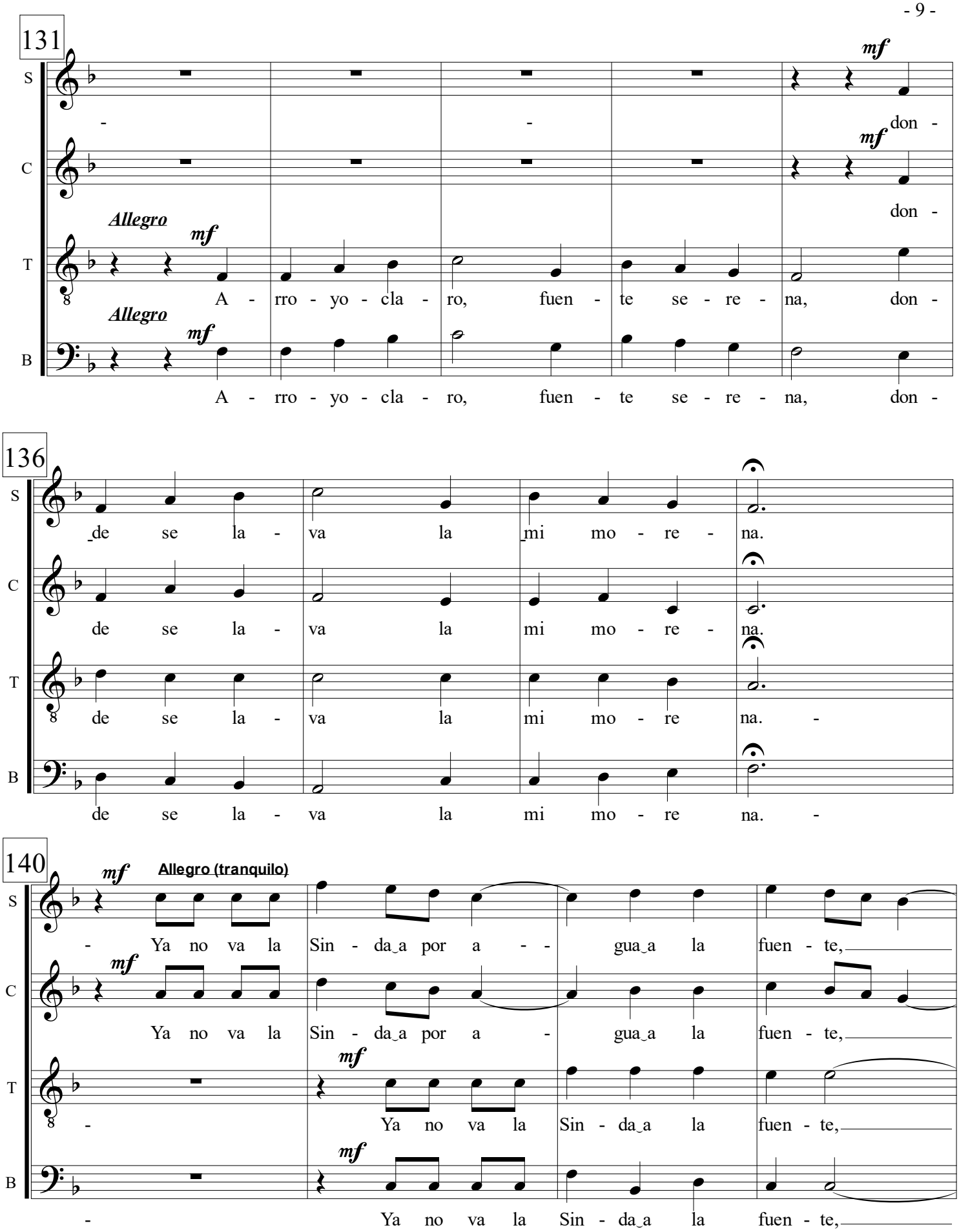
131
S
C
T
B
Allegro
mf
- - don -
don -
A - rro - yo - cla - ro, fuen - te se - re - na, don -
A - rro - yo - cla - ro, fuen - te se - re - na, don -
136
de se la - va la mi mo - re - na.
de se la - va la mi mo - re - na.
de se la - va la mi mo - re na. -
de se la - va la mi mo - re na. -
140
Allegro (tranquilo)
- Ya no va la Sin - da_a por a - - gua_a la fuen - te,
Ya no va la Sin - da_a por a - gua_a la fuen - te,
- Ya no va la Sin - da_a la fuen - te,
- Ya no va la Sin - da_a la fuen - te,

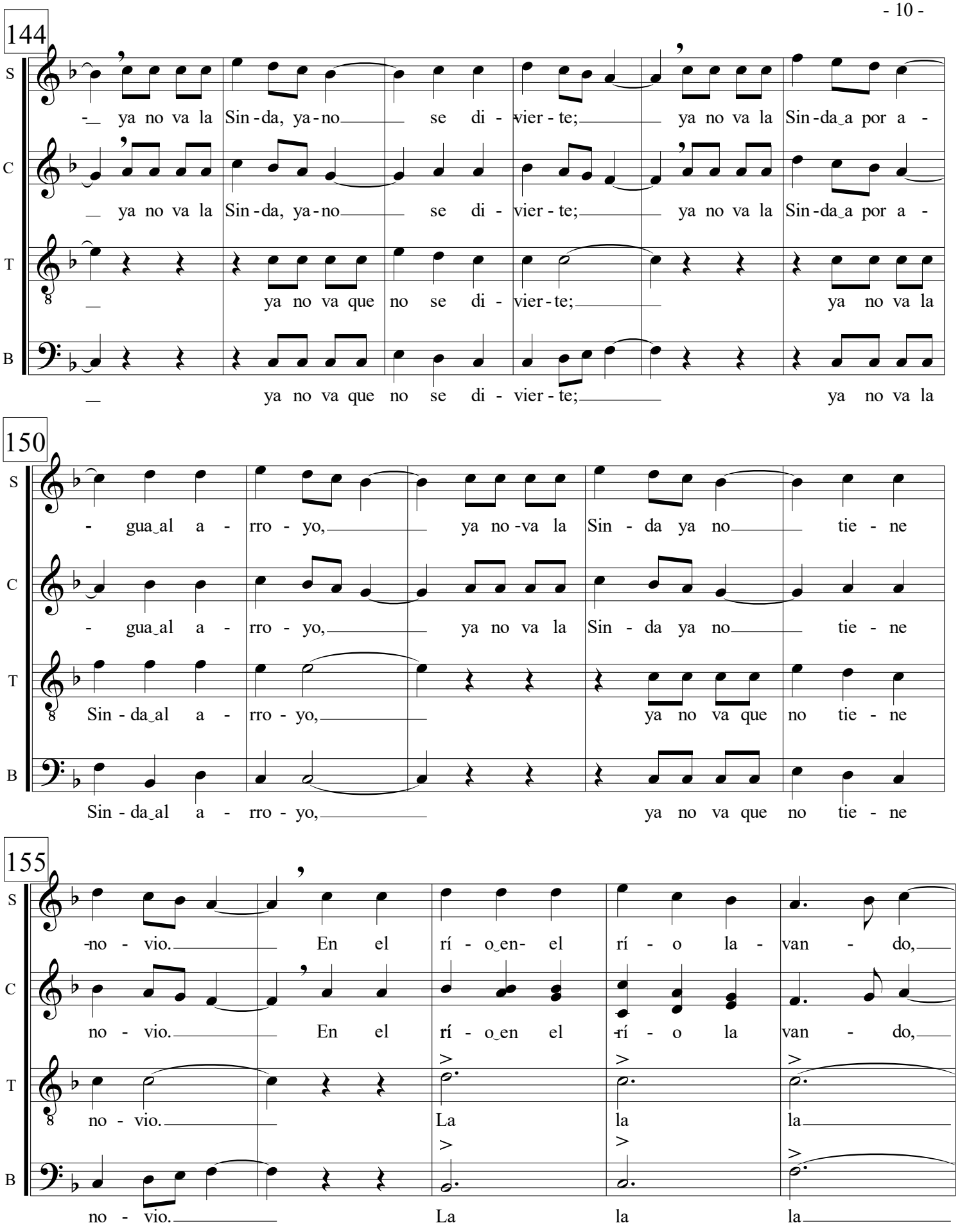
144
S
ya no va la Sin-da, ya-no se di-vier-te; ya no va la Sin-da a por a-
C
ya no va la Sin-da, ya-no se di-vier-te; ya no va la Sin-da a por a-
T
ya no va que no se di-vier-te; ya no va la
B
ya no va que no se di-vier-te; ya no va la
150
S
gua al a-rro-yo, ya no-va la Sin-da ya no tie-ne
C
gua al a-rro-yo, ya no va la Sin-da ya no tie-ne
T
Sin-da al a-rro-yo, ya no va que no tie-ne
B
Sin-da al a-rro-yo, ya no va que no tie-ne
155
S
no-vio. En el rí-o en el rí-o la-van-do,
C
no-vio. En el rí-o en el rí-o la van-do,
T
no-vio. La la la
B
no-vio. La la la

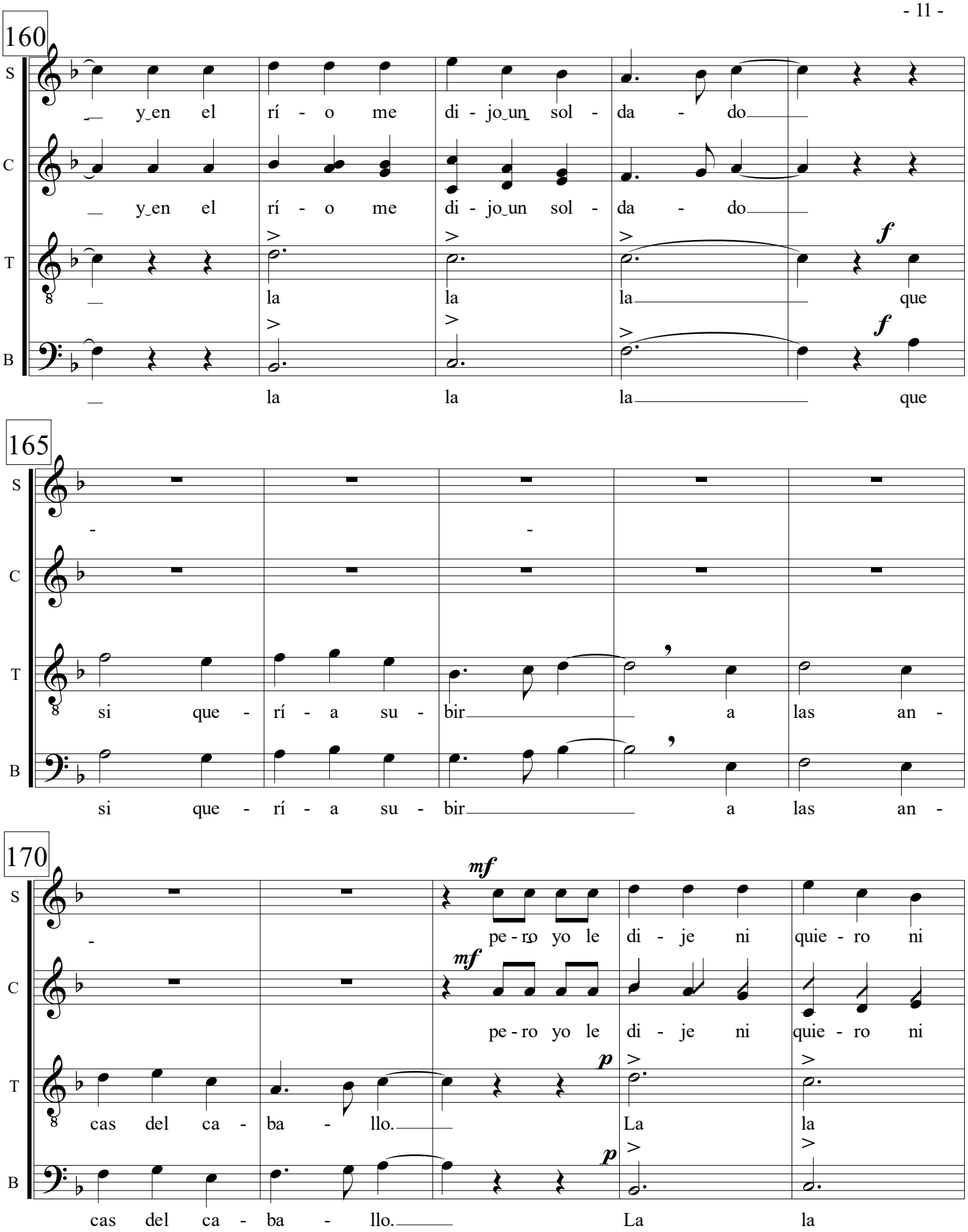
160
S
y en el rí - o me di - jo un sol - da - do
C
y en el rí - o me di - jo un sol - da - do
T
la la la que
B
la la la que
165
S
-
C
T
si que - rí - a su - bir a las an -
B
si que - rí - a su - bir a las an -
170
S
pe - ro yo le di - je ni quie - ro ni
C
pe - ro yo le di - je ni quie - ro ni
T
cas del ca - ba - llo. La la
B
cas del ca - ba - llo. La la

175

S: pue - do, que soy pe - que - ñi - ta y me cai - go en el sue - lo.

C: pue - do, que soy pe - que - ñi - ta y me cai - go en el sue - lo.

T: la la la la

B: la la la la

180

Tiempo de Jota tranquila)

pp

S: Ya no va la Sin - da a por a - gua a la fuen - te, ya no va la

C: Ya no va la Sin - da a por a - gua a la fuen - te, ya no va la

T: no va la Sin - da, no va a la fuen - te,

B: no va la Sin - da, no va a la fuen - te,

185

S: Sin - da, ya - no se di - vier - te; ya no va la Sin - da a por a -

C: Sin - da, ya - no se di - vier - te; ya no va la Sin - da a por a -

T: no va la Sin - da, no se di - vier - te; no va la

B: no va la Sin - da, no se di - vier - te; no va la

190

S: - gua al a - rro - yo, ya no va la Sin - da ya no tie - ne

C: - gua al a - rro - yo, ya no va la Sin - da ya no tie - ne

T: Sin - da, no va al a - rro - yo, no va la Sin - da

B: Sin - da, no va al a - rro - yo, no va la Sin - da

195

f

S: no - vio. Ya no va la Sin - da a por a - gua a la fuen - te,

C: no - vio. Ya no va la Sin - da a por a - gua a la fuen - te,

T: no tien - ne no - vio. no va la Sin - da, no va a la

B: no tien - ne no - vio. la la la la la la la la la

200

S: ya no va la Sin - da, ya - no se di - vier - te; ya no va la

C: ya no va la Sin - da, ya - no se di - vier - te; ya no va la

T: fuen - te, no va la Sin - da, no se di - vier - te;

B: la la la la la la la la la la la la

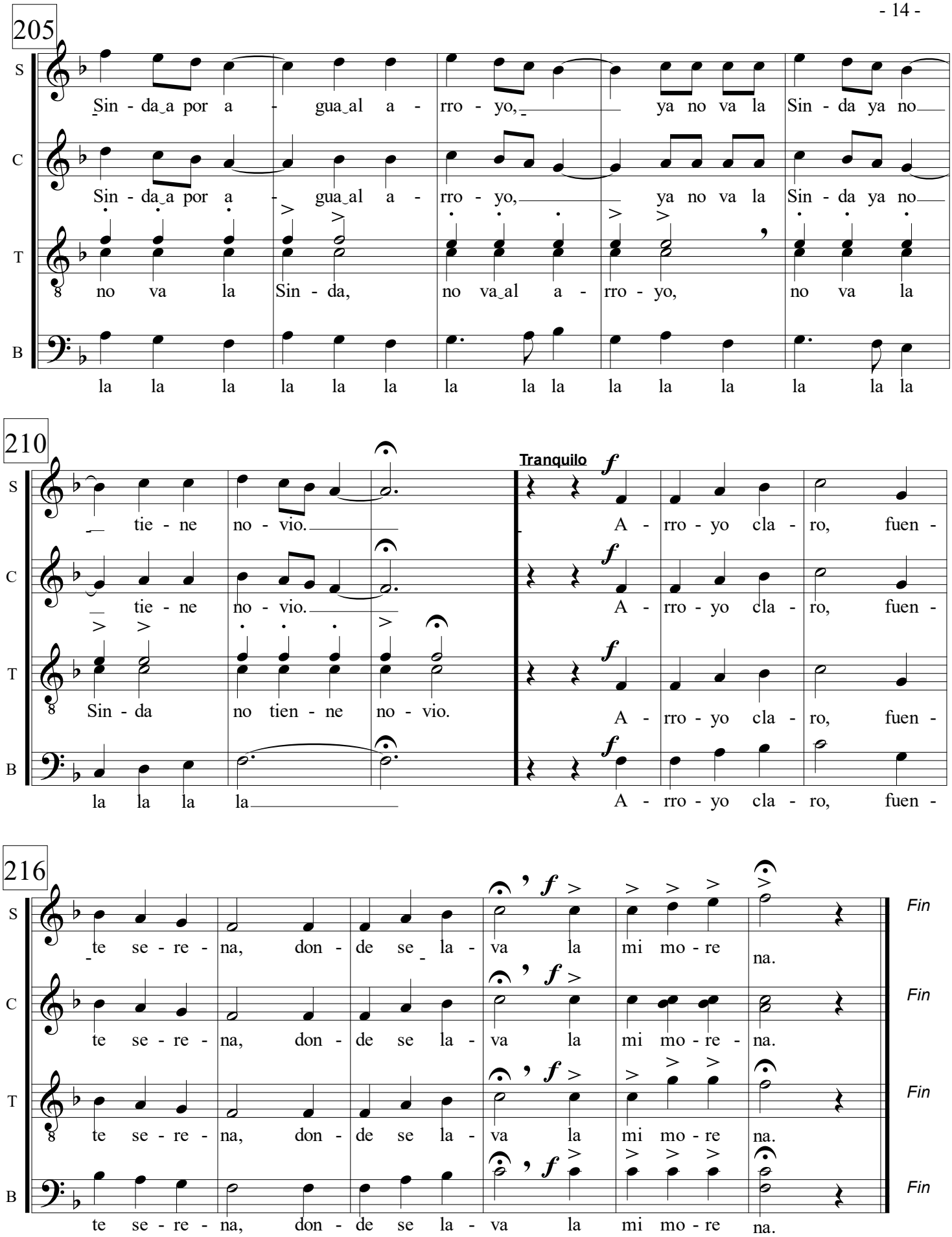
205
S
Sin - da a por a - gua al a - rro - yo, ya no va la Sin - da ya no
C
Sin - da a por a - gua al a - rro - yo, ya no va la Sin - da ya no
T
no va la Sin - da, no va al a - rro - yo, no va la
B
la la la la la la la la la la la la la la la
210
S
tie - ne no - vio.
Tranquilo
A - rro - yo cla - ro, fuen -
C
tie - ne no - vio.
A - rro - yo cla - ro, fuen -
T
Sin - da no tien - ne no - vio.
A - rro - yo cla - ro, fuen -
B
la la la la
A - rro - yo cla - ro, fuen -
216
S
te se - re - na, don - de se la - va la mi mo - re na.
Fin
C
te se - re - na, don - de se la - va la mi mo - re - na.
Fin
T
te se - re - na, don - de se la - va la mi mo - re na.
Fin
B
te se - re - na, don - de se la - va la mi mo - re na.
Fin